ess Bretagne

La chaîne de valeurs agricole et alimentaire

14 000 agriculteur·rice·s adhèrent à l'une des **600 CUMA** et + en Bretagne

Source : Fédération des Cuma de Bretagne

Agrofournitures
Le réseau CIVAM (conseil)
Les GAB (conseil)
Semences paysannes
ADEAR (conseil)

Outils et machines
Les CUMA
L'Atelier Paysan

Ressources : eau, foncier, bâtiments, énergie
Terre de Liens Bretagne, Mer de liens, Paysan de nature, LPO, ...

Ces acteurs de l'économie sociale et solidaire sont engagés dans la transition agricole et alimentaire, et capables de rassembler autour d'une vision commune et attractive pour le monde agricole, la société civile et les collectivités.

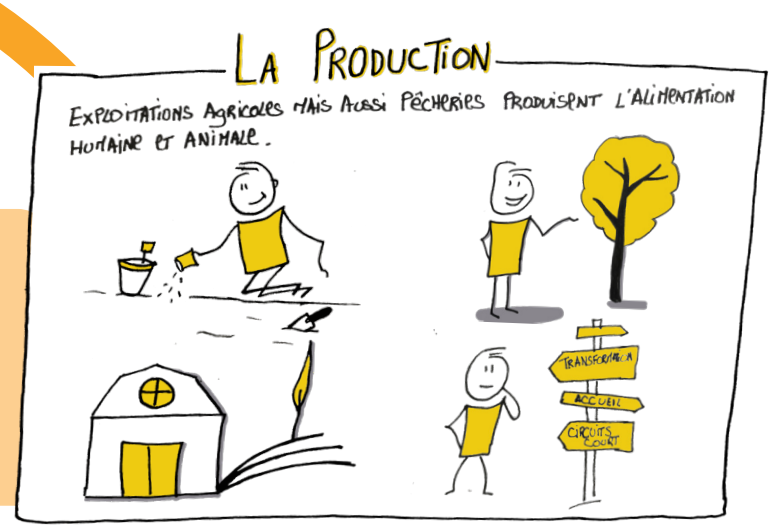

23 741 exploitations agricoles en 2024 et **70 500** actifs

Source : Chambre d'Agriculture de Bretagne, AgriEco

30% des projets d'installation sont en **circuits courts**

32% des projets sont en **agriculture biologique**

Source : Chambre d'agriculture de Bretagne

Installation et transmission
Maisons Familiales Rurales
le réseau CIVAM
Les GAB
CIAP
ADEAR

Consolidation
Solidarités Paysans

Restructuration et développement
Accueil Paysans
Jardins de Cocagne
Associations de pêches

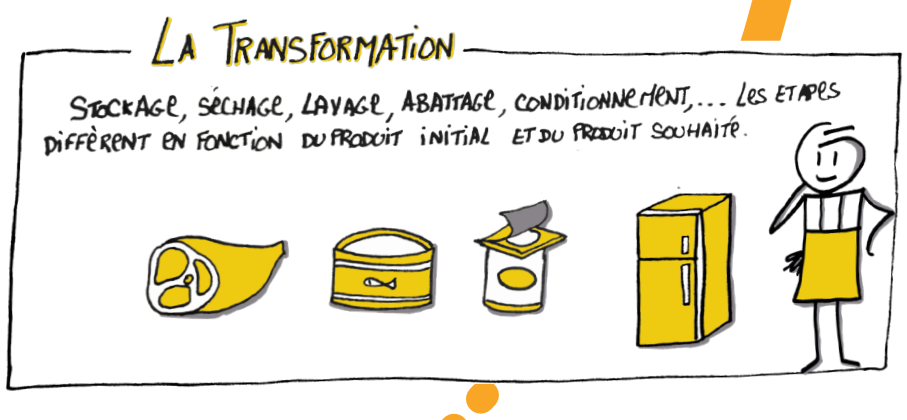

Production animale
L'Abattoir coopératif de Rostrenen en SCIC
Atelier de découpe CUMA Kig Bro Leon
En création : caisson d'abattage (ADEAR35)

Production végétale
SCIC Filière légume bio 56
Conserverie végétale Trans farm earth
Grange Paysanne
Association OCTAV
SCOP Brasserie du Vieux Singe

Restauration collective - activités de transformation et de distribution

ESAT Les Genêts d'Or
Les ateliers du Douet
Posabitat
Notre Avenir
SCIC Terres de Sources
SCIC Manger Bio 35
Association Agora 2R
Palette Paysanne
Association Envol56
Biocoop restauration

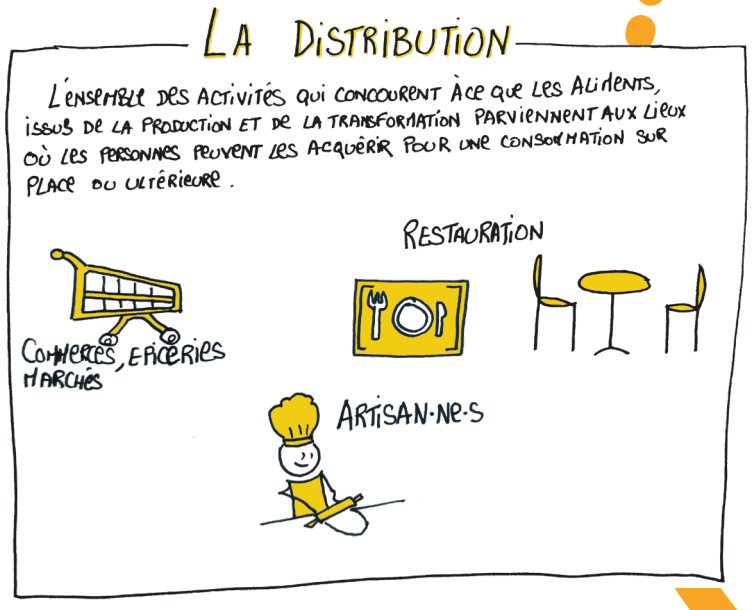

Commerces, épiceries, marchés

- **Associations de producteur·rice·s :**
  Clic des Champs
  Paniers des prés
  Clic ta berouette
  Voisins de paniers
  Le Goût d'Ici
  épicerie Bro an Are
- **Collectifs de consommateur·rice·s :**
  90 AMAP
  Breizhicoop
  Ti Coop
  Coop des Vénètes
  SCIC L'Halle Terre Native
  Coopératives de consommateurs Biocoop (Gambille, Finisterra, Biogolfe)
- **Magasins spécialisés :**
  7 épis
  Scarabée Biocoop
  Coop idées
  Callune
  Celtabio
  Seve
  Biosphère
  Chat biotté
  Traou en Douar,
  Biogastell
  Graine de bio
- **Commerces ESS multiservices :**
  Le champ commun
  Un café des possibles
  Le Guibra, ...

Restauration commerciale
SCIC Pépites
Association Ty pouce
SCIC La Basse Cour
SCIC Le Grand Manger
SCOP Ty Wanik
SCIC Le champ commun
SCOP au parc des bois, ...

Circuits solidaires

- **Épiceries solidaires :**
  l'ELFE
  Jardins solidaires de Dinan
  Coopérateterre
- **Structures de l'aide alimentaire**
- **Collectifs SSA (Sécurité Sociale de l'Alimentation) :**
  Les Paniers de la mer
  Cœurs résistants
  VRAC (Rennes et Brest)

Sensibilisation, accompagnement et éducation à l'alimentation
Réseaux de Projet Alimentaires Territoriaux (PAT)
Maison de la Consommation et de l'Environnement
Réseau REGAL (Réseaux d'évitement du gaspillage alimentaire)
Association Aux Gouts du jour
Kozh Ensemble - le gérontopôle breton

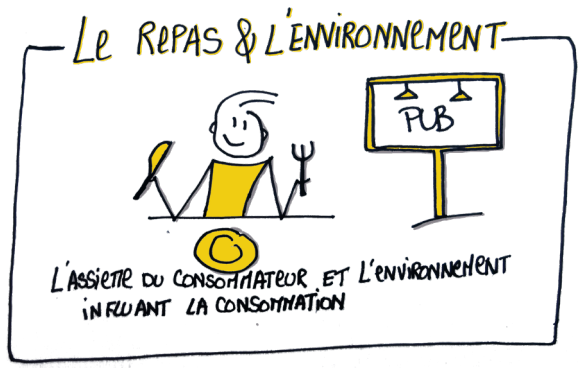

Cofinancé par l'Union européenne
Région Bretagne
BANQUE des TERRITOIRES
cress Chambre Régionale de l'Économie Sociale et Solidaire de Bretagne
2026, Cress Bretagne